





# APRESENTAÇÃO

O **Guia de Integração Social** foi criado com o objetivo de fazer valer a lei e garantir a cidadania a todas as pessoas. Com informações simples sobre diversas áreas de interesse do cidadão, que o ajudarão a superar e prevenir dificuldades, tais como dormir, comer, documentos, trabalho, entre outros. E desta maneira colaborar para que reconstruam suas vidas e se integrem à sociedade de forma plena e positiva.

# SUMÁRIO

<b>DOCUMENTOS</b> .....	<b>5</b>
<b>TRANSPORTE</b> .....	<b>7</b>
<b>ONDE DORMIR</b> .....	<b>8</b>
<b>ONDE COMER</b> .....	<b>11</b>
<b>SAÚDE</b> .....	<b>12</b>
<b>TRABALHO</b> .....	<b>15</b>
<b>ASSISTÊNCIA SOCIAL</b> .....	<b>17</b>
<b>JURÍDICO</b> .....	<b>22</b>

# DOCUMENTOS

**Todo cidadão deve possuir documentos pessoais. Por meio destes documentos é possível identificar qualquer pessoa.**



## **CARTEIRA DE IDENTIDADE - RG**

Principal meio de identificação do cidadão, pode ser solicitado em qualquer unidade do Tudo Fácil ou em qualquer um dos Postos de Identificação do Instituto Geral de Perícias/Departamento de Identificação com certidão de nascimento/casamento.

## **CTPS - CARTEIRA DE TRABALHO E DA PREVIDÊNCIA SOCIAL**

Habilita o cidadão ao mercado de trabalho, garantindo o registro de sua vida profissional, e assegura a preservação dos direitos trabalhistas. Pode ser realizada nas unidades do Tudo Fácil ou no Sine Municipal com RG, cópias da certidão de nascimento/casamento, CPF e comprovante de residência.

## **TÍTULO DE ELEITOR**

Documento exigido para exercer direitos políticos.

## ONDE FAZER OS DOCUMENTOS:

### PORTO ALEGRE

#### TUDO FÁCIL CENTRO

**Endereço:** Av. Borges de Medeiros, 521 – Centro  
**Telefone:** (51) 3224-1924  
**Horário:** de segunda a sexta-feira, das 7h30 às 19h

#### TUDO FÁCIL ZONA NORTE

**Endereço:** Rua Domingos Rubbo, 51 – Cristo Redentor  
**Telefone:** (51) 3337-0375  
**Horário:** De segunda a sexta-feira, das 7h30 às 19h

#### TUDO FÁCIL ZONA SUL

**Endereço:** Rua Wenceslau Escobar, 2666 – Tristeza  
**Telefone:** (51) 3311-7113  
**Horário:** De segunda a sexta-feira, das 7h30 às 19h

#### POSTO DE IDENTIFICAÇÃO – AZENHA

**Endereço:** Av. Azenha, 255 – Azenha  
**Telefone:** (51) 3223-6122  
**Horário:** De segunda a sexta-feira, das 7h às 18h

#### POSTO DA RESTINGA (16ª DP)

**Endereço:** Estrada João Antônio da Silveira, 2145 – Restinga  
**Telefones:** (51) 3250-1190  
**Horário:** De segunda a sexta-feira, das 9h às 14h30

#### SINE MUNICIPAL

**Endereço:** Av. Sepúlveda s/nº (quase esquina Mauá, 1030) – Centro  
**Telefone:** (51) 3289-4816 e 3289-4796  
**Horário:** De segunda a sexta-feira, das 8h às 17h

#### CENTRAL DE ATENDIMENTO AO ELEITOR – TRE/RS

**Endereço:** Av. Padre Cacique, 96 – Menino Deus  
**Telefone:** (51) 3230-9600  
**Horário:** De segunda a sexta-feira, das 9h às 19h

#### TRIBUNAL REGIONAL ELEITORAL RS

**Endereço:** Rua Duque de Caxias, 350 – Centro Histórico  
**Telefone:** (51) 3216-9444  
**Horário:** De segunda a sexta-feira, das 9h às 19h

# TRANSPORTE

**Saiba onde procurar ajuda para acessar o transporte público:**



PARA  
ORIENTAÇÕES  
PROCURAR A  
ADMINISTRAÇÃO  
DA CASA  
PRISIONAL.

## PORTO ALEGRE



**Endereço:** Rua Uruguai,  
45 – Centro

**Telefone:** (51) 3027-9959

**Horário:** De segunda  
a sexta-feira, das  
8h30 às 17h30

## CHARQUEADAS



**Endereço:** Av. José Ruyde Ruiz, 1110 – Bairro Beira-Rio

**Telefone:** (51) 3958-8439



**Endereço:** Av. 15 de Novembro, 546 – Centro

**Telefone:** (51) 3958-8431

**Horário:** De segunda a sexta-feira, das  
8h30 às 12h e das 13h às 17h

# ONDE DORMIR

**Nos albergues é possível dormir, pernoitar, alimentar-se, tomar banho e, em alguns locais, também é possível garantir peças de roupas.**

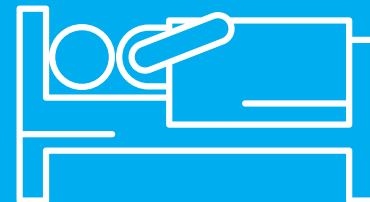

## CACHOEIRINHA

### ALBERGUE MUNICIPAL

**Endereço:** Av. Flores da Cunha, 2333 – Vila Cachoeirinha

**Telefone:** (51) 3471-1299

**Horário:** Entrada às 19h e saída às 7h

**Vagas:** 10 masculinas e 4 femininas

### CENTRO POP CACHOEIRINHA

**Endereço:** Av. Flores da Cunha, 2251 – Vila Cachoeirinha

**Telefone:** (51) 3471-1299

**Horário:** De segunda a sexta-feira, das 8h às 17h

### CENTRO POP

**Endereço:** Av. Flores da Cunha, 2333 – Vila Cachoeirinha

**Telefone:**  
(51) 3439-3004

**Horário:** De segunda a sexta-feira, das 8h30 às 17h



## CANOAS

 **ALBERGUE MUNICIPAL**

**Endereço:** Av. Rio Grande do Sul, 1770 – Mathias Velho

**Telefone:** (51) 3472-7122

**Horário:** Entrada das 18h30 às 20h e saída às 7h

**Vagas:** 36 vagas masculinas e 12 femininas

 **CENTRO POP**

**Endereço:** Av. Rio Grande do Sul, 1770 – Mathias Velho

**Horário:** das 8h às 17h

## ESTEIO

 **CENTRO POP**

**Endereço:** Rua Dom Pedro, 880 – Centro

**Telefone:** (51) 3078-0499

**Horário:** De segunda a sexta-feira, das 8h às 12h e das 13h às 17h

## GRAVATAÍ

 **ALBERGUE MUNICIPAL HERBERT DE SOUZA**

**Endereço:** Rua Alfredo Emílio Allen, 144 – Bairro Santa Luzia

**Horário:** Entrada às 19h e saída às 6h30

**Vagas:** 23 masculinas e 6 femininas

 **ABRIGO MUNICIPAL CONSTRUINDO NOVOS SONHOS**

**Telefone:** (51) 3473-0967

 **ALBERGUE MUNICIPAL HERBERT DE SOUZA**

**Endereço:** Rua Pontaporã, 175 – Bairro Jansen

**Telefone:** (51) 3484-3782 e (51) 9286-8519 no plantão

## PORTO ALEGRE

### **ABRIGO MUNICIPAL BOM JESUS**

**Endereço:** Rua São Domingos, 165 – Bom Jesus

**Horário:** diariamente, das 19h às 7h

**Vagas:** 78 vagas durante o ano e 88 no inverno

### **ABRIGO MUNICIPAL MARLENE**

**Endereço:** Avenida Getúlio Vargas, 40 – Menino Deus

**Horário:** diariamente, das 19h às 7h

**Vagas:** 100 vagas durante o ano e 110 no inverno

### **ALBERGUE DIAS DA CRUZ**

**Endereço:** Avenida da Azenha, 366 – Azenha

**Telefone:** (51) 3223-0043

**Horário:** diariamente, das 18h às 7h.

**Vagas:** 68 masculinas e 32 femininas no inverno.

### **ALBERGUE MUNICIPAL**

**Endereço:** Rua Comendador Azevedo, 215 – Bairro Floresta

**Horário:** diariamente, das 19h às 7h

**Vagas:** 20 vagas durante o ano e 150 no inverno

### **ALBERGUE MONSENHOR FELIPE DIEHL**

**Endereço:** Praça Navegantes, 41 – Bairro Navegantes

**Telefone:** (51) 3342-2882

**Horário:** 18h30 às 7h30

**Vagas:** 145 vagas, 228 no inverno

### **CASA DE CONVIVÊNCIA**

**Endereço:** Rua João Alfredo, 782 – Bairro Cidade Baixa

**Horário:** de segunda a sexta-fera, das 8h30 às 12h e das 13h30 às 18h

**Vagas:** 35 pessoas por dia

### **CENTRO POP**

**Endereço:** Rua Almirante Álvaro da Motta e

Silva, s/nº – Menino Deus

**Telefone:** (51) 3225-5602 e (51) 3221-8578

**Horário:** de segunda a sexta-feira das 8h30 às 12h e das 13h30 às 18h

**Vagas:** 30 vagas

### **SERVIÇO DE ATENDIMENTO SOCIAL DE RUA**

**Telefone:** (51) 3221-8578, no período de segunda a sexta-feira, das 8h às 13h30 ou (51) 3346-3238, à noite e aos fins de semana

# ONDE COMER

**A maioria dos albergues oferece também alimentação. Além deles, os restaurantes populares oferecem refeições a baixo custo.**

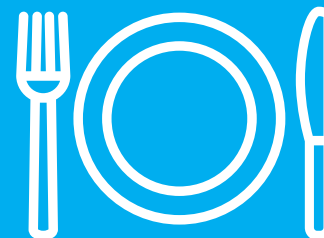

## PORTO ALEGRE

### RESTAURANTE POPULAR

**Endereço:** Rua Santo Antônio, 64 – Bairro Floresta

**Horário:** De segunda a sexta-feira, das 11h30 às 14h30

**Vagas:** 140 vagas

### SOCIEDADE ESPÍRITA RAMIRO D'ÁVILA

**Endereço:** Av. Getúlio Vargas, 497 – Menino Deus

**Telefone:** (51) 3233-3926 e (51) 3233-4934

**Horário:** das 9h às 11h

## CACHOEIRINHA

### RESTAURANTE POPULAR

**Endereço:** Rua Imbuí, 46 – Bairro Imbuí

**Horário:** De Segunda a sexta, das 11h às 13h

Serve 100 refeições a R\$1,00

## CANOAS

### RESTAURANTE POPULAR

**Endereço:** Av. Boqueirão, 2751 – Bairro Guajuviras

**Horário:** De segunda a sexta, das 11h30 às 14h  
São servidas 200 refeições diárias a R\$1,00

# SAÚDE

**Alguns problemas de saúde devem ser tratados com urgência para não colocar sua vida em risco.**

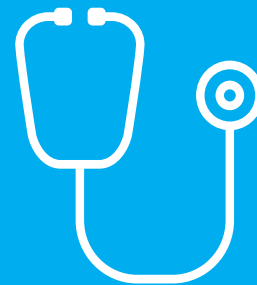

## PORTO ALEGRE

### CAPSAD GCC

**Endereço:** Rua Raul Moreira, 253 – Bairro Cristal  
**Telefone:** (51) 3289-5734

### CAPSAD IAPI

**Endereço:** Rua Valentim Vicentini, s/nº (esquina com a Rua Novo Hamburgo) – Bairro Passo da Areia  
**Telefone:** (51) 3289-3459

### CAPSAD VILA NOVA

**Endereço:** Estrada João Vedana, 355 – Cavallhada  
**Telefone:** (51) 3266-1623

### CASA HARMONIA CAPS I

**Endereço:** Av. Loureiro da Silva, 1995 – Cidade Baixa  
**Telefone:** (51) 3289-2690 e (51) 3289-2691

### PLANTÃO DE EMERGÊNCIA EM SAÚDE MENTAL

**Endereço:** Rua Prof. Manoel Lobato – Vila dos Comerciários  
**Telefone:** (51) 3230-3067 e (51) 3230-3078

 **CTA ESTADUAL CAIO FERNANDO ABREU**

**Endereço:** Av. Bento Gonçalves, 3722 – Bairro Partenon

**Telefones:** (51) 3336-1328, (51) 3336-1883 e (51) 3901-1328

**Atendimento:** 8h30 às 12h e das 13h30 às 17h

Com agendamento prévio

 **CAPS II – ADULTO (CAIS MENTAL CENTRO)**

**Endereço:** Rua José Bonifácio, 71 – Bairro Bom Fim

**Telefone:** (51) 3212-1669 ou (51) 3227-5884

 **CAPS II – ADULTO (HOSPITAL DE CLÍNICAS DE PORTO ALEGRE)**

**Endereço:** Rua Ramiro Barcelos, 2350 – Bairro Santana

**Telefone:** (51) 2101-8710

 **CAPS II GLÓRIA/ CRUZEIRO/CRISTAL**

**Endereço:** Rua Jaguari, 918 – Bairro Cristal

**Telefone:** (51) 3289-5727 ou (51) 3289-5728

 **CAPS II ÁLCOOL E DROGAS (CRUZEIRO – EM FASE DE IMPLANTAÇÃO)**

**Endereço:** Rua Raul Moreira, 253 – Bairro Cristal

**Telefone:** (51) 3289-5733

 **CAPS II – ADULTO (GRUPO HOSPITALAR CONCEIÇÃO)**

**Endereço:** Rua Marco Polo, 279 – Bairro Cristo Redentor

**Telefone:** (51) 3337-0726

 **CAPS II ÁLCOOL E DROGAS (GRUPO HOSPITALAR CONCEIÇÃO)**

**Endereço:** Av. Sertório, 7170 – Bairro Sarandi

**Telefone:** (51) 3345-1759

 **CENTRO DE SAÚDE VILA DOS COMERCIÁRIOS**

**Endereço:** Av. Moab Caldas, 400 – Bairro Santa Tereza

**Telefone:** (51) 3289-4070 e (51) 3289-4090

 **CENTRO DE SAÚDE SANTA MARTA**

**Endereço:** Rua Capitão Montanha, 27 – Centro

**Telefone:** (51) 3289-2978 e (51) 3289-2980

 **COMUNIDADE TERAPÊUTICA PACTO**

**Endereço:** Rua Washington Luiz, 868 – Bairro Centro Histórico

**Telefone:** (51) 3213-6007 e (51) 3013-9440



**COMUNIDADE  
TERAPÊUTICA PACTO**

**Endereço:** Rua Dr. Telmo Vergara, 293 – Centro

**Telefone:** (51) 3213-6007 e (51) 3013-9440



**GERAÇÃO POA  
OFICINA SAÚDE E TRABALHO**

**Endereço:** Rua Mariante, 500 – Bairro Rio Branco

**Telefone:** (51) 3221-1976



**SERVIÇO RESIDENCIAL  
TERAPÊUTICO NOVA VIDA**

**Endereço:** Rua Jataí, 501 – Bairro Cristal

**Telefone:** (51) 3334-9398



**CENTRO DE SAÚDE  
MODELO**

**Endereço:** Rua Jerônimo de Ornellas, 55 – Bairro Santana

**Telefone:** (51) 3289-2568



**PROGRAMA DE  
REDUÇÃO DE DANOS**

**Endereço:** Av. João Pessoa, 325 – Bairro Farroupilha

**Telefone:** (51) 3289-2775



**PROGRAMA DE REDUÇÃO  
DE DANOS – SECRETARIA  
MUNICIPAL DE SAÚDE (SMS)**

**Endereço:** Av. João Pessoa, 325 – Bairro Farroupilha

**Telefone:** (51) 3289-2775



## **ODONTOLOGIA**

Tratamentos a baixo custo na Faculdade de Odontologia da PUCRS.

**Endereço:** Av. Ipiranga, 6681, Prédio 6 – Bairro Partenon

**Informações pelos telefones:** (51) 3353-4106 ou (51) 3353-4099

# TRABALHO

**Oportunidade de trabalho e qualificação profissional são maneiras de garantir a ressocialização, de forma eficiente e digna. Veja onde procurar ajuda:**



## PROGRAMA SENAC DE GRATUIDADE

**Endereço:** Rua Piratini, 76 – Bairro Santana  
(dentro da Escola Júlio de Castilhos)

**Telefone:** (51) 3211-3579



## FUNDAÇÃO PÃO DOS POBRES

**Endereço:** Rua da República, 801 –  
Cidade Baixa

**Telefone:** (51) 3433-6970 e (51) 3433-6969

**Horário:** Atendimento das 8h às 11h30 e das  
13h30 às 17h



## CENTRO DE INTEGRAÇÃO EMPRESA ESCOLA – CIEE – POSTO BORGES

**Endereço:** Av. Borges de Medeiros, 328 –  
13º andar – Centro

**Telefones:** (51) 3284-7000

**Horário:** Atendimento das 9h às 17h30



## POSTO PUC – CIEE

**Endereço:** Av. Ipiranga, 6681 – Prédio 41 – Lj 7 – Partenon

**Telefones:** (51) 3363-1093

**Horário:** Atendimento das 9h30 às 21h30



### POSTO UNIRITTER – CIEE

**Endereço:** Rua Orfanatrópio, 555 – Alto Teresópolis

**Telefone:** (51) 9588-2081



### CIEE SEDE

**Endereço:** Rua Dom Pedro II, 861 – 2º pavimento – Higienópolis

**Telefone:** (51) 3363-1000

**Horário:** Atendimento das 8h às 18h



### AGÊNCIA FGTAS/SINE PORTO ALEGRE – MONTAURY

**Endereço:** Rua José Montaury, 31 – Centro

**Telefone:** (51) 3228-5855 e (51) 3228-5800

**Horário:** Atendimento das 8h às 17h



### FGTAS/SINE PORTO ALEGRE – AZENHA

**Endereço:** Av. Dr. Carlos Barbosa, 618 – Bairro Medianeira

**Telefones:** (51) 3232-1426 ou 3231-0133

**Horário:** Atendimento das 8h às 17h



# ASSISTÊNCIA SOCIAL

**Acompanhamento que colabora com o retorno à convivência familiar e o acesso ao trabalho, como forma de contribuir para sua reinserção na sociedade.**

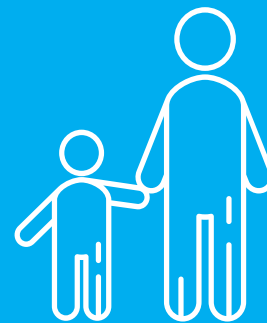

## PORTO ALEGRE

### **CRAS RESTINGA**

**Endereço:** Rua Economista Nilo Wülff, s/n – Vila Restinga

**Telefone:** (51) 3250-1115 e 3250-6700

### **CRAS EXTREMO SUL**

**Endereço:** Rua Gumercindo de Oliveira, nº 23 – Loteamento Chapéu do Sol

**Telefone:** (51) 3346-8709

### **CRAS RESTINGA 5ª UNIDADE**

**Endereço:** Rua N2, nº 20 – 5ª Unidade – Bairro Restinga

**Telefone:** (51) 3250-8302

### **CRAS LESTE I**

**Endereço:** Rua São Domingos, 79 – Vila Bom Jesus

**Telefone:** (51) 3334-4238, 3334-3387 e 3334-7382

### **CRAS LESTE II**

**Endereço:** Rua Emílio Keidann, 50 – Bairro Morro Santana

**Telefone:** (51) 3387-2902 e 3209-2584

### **CRAS CENTRO-SUL**

**Endereço:** Rua Arroio Grande, 50 – Bairro Cavallhada

**Telefone:** (51) 3249-4343 e 3242-6225

 **CRAS HÍPICA**

**Endereço:** Geraldo Tolles Link, 235  
– Aberta dos Morros

**Telefone:** (51) 3268-3163

 **CRAS SUL**

**Endereço:** Av. Serraria, 1145 –  
Serraria

**Telefone:** (51) 3248-7241

 **CRAS NOROESTE**

**Endereço:** Rua Irene Capponi  
Santiago, 290 – Vila Flores

**Telefones:** (51) 3341-4607 e  
(51) 3362-3047

 **CRAS NORTE**

**Endereço:** Paulo Gomes de  
Oliveira, 200 – Bairro Sarandi

**Telefone:** (51) 3364-1194

 **CRAS SANTA ROSA**

**Endereço:** Abelino Nicolau de  
Almeida, 330 – Bairro Rubem Berta –  
Vila Santa Rosa

**Telefone:** (51) 3367-6279

 **CRAS GLÓRIA**

**Endereço:** Rua Cel. Neves, 555  
– Bairro Medianeira

**Telefone:** (51) 3223-5083 e (51) 3217-7098

 **CRAS CRISTAL**

**Endereço:** Rua Curupaiti, 27 –  
Bairro Cristal

**Telefone:** (51) 3242-4930

 **CRAS CRUZEIRO**

**Endereço:** Av. Niterói, 36 –  
Bairro Medianeira

**Telefone:** (51) 3219-7979 e (51) 3209-9013

 **CRAS LOMBA  
DO PINHEIRO**

**Endereço:** Rua Jaime  
Rollemberg de Lima, 108 –  
Vila Mapa

**Teleofone:** (51) 3319-1156  
e (51) 3319-3155

 **CRAS PARTENON**

**Endereço:** Rua Barão do  
Amazonas, 1959 – Bairro  
Partenon

**Telefone:** (51) 3384-2122

 **CRAS  
BARBARA MAIX  
EIXO-BALTAZAR**

**Endereço:** Rua Josefa  
Barreto, 150 – Bairro Passo  
das Pedras

**Telefone:** (51) 3364-1166 e  
(51) 3365-1341

 **CRAS NORDESTE**

**Endereço:** Rua Martin Felix Berta, 2357 –  
Bairro Mario Quintana

**Telefone:** (51) 3387-6209 e 3289-4693

 **CRAS TIMBAÚVA**

**Endereço:** Irmão Faustino João, 89 –  
Bairro Rubem Berta

**Telefone:** (51) 3366-1011

 **CRAS CENTRO**

**Endereço:** Rua Sebastião Leão, 273 –  
Bairro Cidade Baixa

**Telefone:** (51) 3289-5049 e 3289-5048

 **CRAS ILHAS**

**Endereço:** Rua da Cruz, 5 – Ilha dos Marinheiros

**Telefone:** (51) 3203-1583

 **CRAS VILA FARRAPOS**

**Endereço:** Rua Maria Trindade, 115 – Bairro Farrapos

**Telefone:** (51) 3374-4420

**ARROIO DOS RATOS** **SECRETARIA MUNICIPAL  
DE CIDADANIA E  
ASSISTÊNCIA SOCIAL**

**Endereço:** Rua Dr. Roberto  
Cardoso, 460 – Santa Bárbara

**Telefone:** (51) 3656-4341

**Horário:** 8h às 12h e 13h às 17h

 **CRAS SANTA  
BÁRBARA**

**Endereço:** Rua  
Dr. Roberto Cardoso,  
213 – Santa Bárbara

**Telefone:**  
(51) 3656-3298

**CACHOEIRINHA** **SECRETARIA MUNICIPAL DE  
CIDADANIA E ASSISTÊNCIA  
SOCIAL (SMCAS)**

**Endereço:** Av. Gen. Flores da  
Cunha, 2251 – Bairro  
São Vicente de Paulo

**Telefone:** (51) 3471-5939 e  
3471-3270

**Horário:** Segunda à sexta-feira,  
das 09h às 17h

 **CRAS VILA  
ANAIR**

**Endereço:** Av. José  
Brambila, 1540 –  
Vila Anair

**Telefone:**  
(51) 3469-3929

**Horário:** Segunda  
a sexta-feira, das  
8h às 17h

## CANOAS

### SECRETARIA MUNICIPAL DE DESENVOLVIMENTO SOCIAL

**Endereço:** Av. Boqueirão, 331, 1º andar – Igara

**Telefone:** (51) 3472-0356 e 3466-1293

### CENTRO DE REFERÊNCIA DE ASSISTÊNCIA SOCIAL (CRAS) FÁTIMA

**Endereço:** Rua Rui Barbosa, nº 850 – Bairro Fátima

**Telefone:** (51) 3465-4805

### CENTRO DE REFERÊNCIA DE ASSISTÊNCIA SOCIAL (CRAS) MATHIAS VELHO

**Endereço:** Avenida Rio Grande do Sul, nº 5070 – Bairro Mathias Velho

**Telefone:** (51) 3463-6717

### CENTRO DE REFERÊNCIA DE ASSISTÊNCIA SOCIAL (CRAS) GUAJUVIRAS – CANOAS

**Endereço:** Avenida 17 de Abril, nº 28 – Setor 6, Quadra N – Bairro Guajuviras

**Telefone:** (51) 3478-4316

## CHARQUEADAS

### ASSISTÊNCIA SOCIAL DE CHARQUEADAS

**Endereço:** Av. José Ruyde Ruiz, 1110 – Bairro Beira-Rio

**Telefone:** (51) 3958-8439

### CENTRO DE REFERÊNCIA DE ASSISTÊNCIA SOCIAL

**Endereço:** Av. 15 de Novembro, 546 – Centro

**Telefone:** (51) 3958-8431

**Horário:** De segunda a sexta-feira, das 8h30 às 12h e das 13h às 17h

## GRAVATAÍ

### CRAS BARNABÉ

**Endereço:** Rua Escobar, 113 – Parque dos Eucaliptos

**Telefone:** (51) 3484-5265 e (51) 3496-5366

**Horário:** das 8h30 às 17h30

### CRAS CENTRO

**Endereço:** Rua Coronel Fonseca, 995 – Centro

**Telefone:** (51) 3488-5883 e (51) 3484-3073

**Horário:** Das 8h30 às 17h30

### CRAS BARRO VERMELHO

**Endereço:** Rua Neiva da Costa, 103 – parada 102 – Dona Neiva

**Telefone:** (51) 3490-2967 e (51) 3421-4735

**Horário:** Das 8h30 às 17h30

### CRAS SÃO JUDAS TADEU

**Endereço:** Rua Félix Rodrigues, 155, parada 62 – São Judas Tadeu

**Telefone:** (51) 3423-1931

**Horário:** Das 8h30 às 17h30

## ESTEIO

### CIDADANIA E DESENVOLVIMENTO SOCIAL

**Endereço:** Rua Engenheiro Hener de Souza Nunes, 102 – Centro

**Telefone:** (51) 3433-8143

**Horário:** 8h às 17h

## GUAÍBA

### SECRETARIA DE ASSISTÊNCIA SOCIAL

**Endereço:** Rua Cel. Serafim Silva, 50 – Centro

**Telefone:** (51) 3055-2747 e (51) 3491-6042

### CRAS SEMENTE DO AMANHÃ

**Endereço:** Rua João Pessoa, 1163 – Centro

**Telefone:** (51) 3402-4002

## SAPUCAIA DO SUL

### CRAS REGIÃO SUL

**Endereço:** Rua Silveira Martins, 739 – Capão da Cruz

**Telefone:** (51) 3453-2890 e 3453-2905

### CRAS NORDESTE

**Endereço:** Avenida Valdomimo Rodrigues Machado, s/nº, Loteamento Santa Luzia – Vargas

**Telefone:** (51) 3452-6753

### CRAS REGIÃO CENTRAL

**Endereço:** Rua Santa Catarina, 648 – Silva

**Telefone:** (051) 3452-6270 e 3452-6249

### CRAS REGIÃO SUDESTE

**Endereço:** Rua Quintino Bocaiúva, 174

**Telefone:** (51) 3451-7529

### EQUIPE VOLANTE – COLINA VERDE

**Endereço:** Avenida dos Canários, 314, Bairro Vargas – Loteamento Colina Verde

**Bairros de Atendimento:** Colina Verde, Vida Nova.

### CREAS

**Endereço:** Av. Castro Alves, 836 – Bairro Santa Catarina

**Telefone:** (51) 3452-1541 e (51) 3452-5881

# JURÍDICO

**Tanto o preso quanto o egresso  
têm direito à assistência jurídica.**



## PORTO ALEGRE

### DEFENSORIA PÚBLICA

**Endereço:** Rua 7 de Setembro, 666 – Centro

**Telefone:** (51) 3211-2233

### DEFENSORIA PÚBLICA – FÓRUM – EXECUÇÃO CRIMINAL

**Endereço:** Rua Márcio L. Veras Vidor, 10,  
Térreo – Bairro Praia de Belas

**Telefone:** (51) 3224-2171

### PROMOTORIA DE JUSTIÇA DE EXECUÇÃO CRIMINAL

**Endereço:** Rua Santana, 440 – Bairro Santana

**Telefone:** (51) 3295-8888

### FORO CENTRAL - VEC

**Endereço:** Rua Márcio L. Veras Vidor, 10, 4º  
andar – Bairro Praia de Belas

**Telefone:** (51) 3210-6500

## INSTITUTO PENAL DE MONITORAMENTO ELETRÔNICO

PARA ONDE LIGAR NO MONITORAMENTO ELETRÔNICO:

### SETOR DE SEGURANÇA

**Telefone:** (51) 3288-6688

Atendimento de segunda a sexta-feira, das 8h30 às 12h e das 13h30 às 17h30

**E-mail:** [dme-seguranca@susepe.rs.gov.br](mailto:dme-seguranca@susepe.rs.gov.br)

#### **Ligo para:**

- Solicitar marcação de consultas médicas
- Solicitar autorização para a marcação de exames
- Solicitar mudança de endereço e autorização para fazê-la somente dentro da mesma Comarca
- Agendamento para entrevista com a Assistência Social
- Pedido para ir na VEC
- Pedido para ir no Advogado
- Pedido para fazer documentos
- Recebimento de comprovante

### SETOR OPERACIONAL

**Telefone:** (51) 3288-6600

Atendimento 24h

#### **Ligo para:**

- Informar atrasos
- Emergências hospitalares
- Informar problemas na tornozeleira
- Pedido de troca de carregador

**ATENÇÃO:** Toda a autorização de saída deve ser comprovada mediante documento a ser enviado ao setor de segurança, caso contrário não será autorizada outras saídas. Este documento pode ser entregue por familiar ou enviado por e-mail.

INSTALAÇÃO DE  
TORNOZELEIRAS

## PORTO ALEGRE

### INSTITUTO PENAL PADRE PIO BUCK

**Endereço:** Av. Róccio,  
900, ao lado do PCPA –  
Bairro Partenon

**Telefone:** (51) 3317-8614

## NOVO HAMBURGO

### INSTITUTO PENAL DE NOVO HAMBURGO

**Endereço:** Rua Adolfo  
Jaeger, 11 – Bairro  
Ouro Branco

**Telefone:** (51) 3586-5277



**MINISTÉRIO PÚBLICO**  
**ESTADO DO RIO GRANDE DO SUL**

Apoio: Secretaria Estadual de Justiça e Direitos Humanos do Estado do Rio Grande do Sul